

ちゃんと生活してるかしら…?

実家が空き家になってしまう

お墓の維持管理
どうしよう…



買物、通院も大変になってきたな…



気軽に頼れる人が、近くにいればなあ

そのお困りごと「りあん」が解決できるかもしれません



秋田広域ふるさと相談センター

「りあん」って？

※りあん=「絆」という意味があります

子世帯

りあん

親世帯

遠く離れて暮らす親族の心配ごとを、すべて解決する

それぞれが抱える生活上のお困りごとや、不安を解決するためのワンストップ型・相談窓口です。多様な問題に対応する専門家が在籍し、自治体とも連携を図りながら、トータルライフケアを行う特定非営利活動法人です。

こんなサポートをしています

実家まわりの除雪



実家まわりの除草



空き家活用
リフォーム
解体



身元保証人
お引き受け



田舎暮らし
支援・応援



墓じまい



ふるさとで
起業・就業



終活の
ご相談

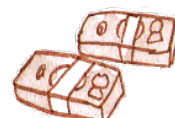

利用会員&賛助会員 募集中!

ご質問・ご相談はいつでもお気軽に!

秋田広域ふるさと相談センター NPO法人 eナビステーションりあん (理事長 越後 康一)

〒016-0806 秋田県能代市清助町2-11

電話 0185-74-7751

FAX 0185-74-7750

✉office@npo-lien.org

ホームページ

<https://npo-lien.org>

詳しいご利用方法・料金体系は
こちらをご覧ください⇒



りあん



FAX 0185-74-7750

秋田広域ふるさと相談センター「りあん」行 お問い合わせ送信票

お名前	ふりがな

ご連絡先	①ご希望の連絡方法に○を付けてください。 電話 ・ FAX ・ メール
	----- ②電話またはFAX番号、メールアドレスをご記入ください。
お問い合わせ内容	お問い合わせの内容に、チェックを入れてください。 <input type="checkbox"/> ご両親の日常生活のお手伝い (除草、除排雪、交通の送迎、見守りサービス など) <input type="checkbox"/> リフォーム・解体 (空き家・空き地の利活用や処分) <input type="checkbox"/> 墓じまい <input type="checkbox"/> 田舎暮らしの支援・実現 (移住定住の支援・フォロー、起業・就業の支援) <input type="checkbox"/> 身元保証人 <input type="checkbox"/> 終活相談 <input type="checkbox"/> その他
	ご相談したいこと、お困りのことなどについてご記入ください。 • • • • • •

※ご記入いただいた内容は、ホームページの「よくある質問」に掲載させていただく場合がございます。取得した個人情報は、業務の遂行に必要な範囲内で利用し、原則としてご本人の同意なく、第三者に個人データを提供することはございません。